



# MASSENA20 online

Rivista mensile a cura dell'Ufficio Stampa dell'Aspen di Torino e Provincia

DICEMBRE GENNAIO 2022



**PRESIDENTE**

**MARIA LUISA COPPA:**

***"AUGURO RILANCIO E ENTUSIASMO"***

Massena online è il supplemento del mensile Massena 20 registrato in data 26 ottobre 1994 al numero 4726 presso il Tribunale di Torino

**IN REDAZIONE:**

**DIREZIONE EDITORIALE**

Maria Luisa Coppa, Carlo Alberto Carpignano, Claudio Ferraro, Francesco Dughera, Federica Fiore.

**RESPONSABILE UFFICIO STAMPA:**

Daniela GIACOMETTI

**PROGETTO GRAFICO:**

Cristiana PICCININI

**ART DIRECTOR:**

Ermanno BRAGOTTI

**RICERCA FOTOGRAFICA:**

Ermanno BRAGOTTI

**PHOTO EDITOR:**

Ermanno BRAGOTTI

**PUBBLICITA'**

Ermanno BRAGOTTI

**COLLABORATORI:**

Mario LIPPI, Daniela TRISCIO, Barbara FERRO, Sandra D'ANTUONO, Giovanna FIORIO, Monica BERGANTIN, Flavia SALOMONE, Matteo ANGILERI, Carla DENTIS, Monica BATTISTELLA, Alessandra SCASSA, Fabrizio BOLLA, Stefano FERRERO, Martina MUSCATO, Martina MICHELIN SALOMON, Giovanna MAGNOLIA, Silvia BERTOLINO, Mauro GOITRE, Vittorio MORETTO, Cristina ROSSATTO, Mirco DE MARIA, Tiziana BELLUCCI, Denis GRIMALDI, Gianni DISTEFANO, Rita VETRANO, Federica MARTINOTTI, Emanuela COSTANTINO,

Massena20 online è creato presso  
 ASCOM CONFCOMMERCIO TORINO  
 Via Massena, 20  
 10128 Torino.



Un panettone creato dai nostri Maestri Pasticcieri è l'occasione per augurare a tutte le nostre Imprese, ai loro famigliari e dipendenti i nostri migliori auguri di Buone Feste!

3	Editoriale
5	La parola ad Direttore
7	Green Pass: le novità per il mondo del lavoro
10	Fiscale: in arrivo il contributo perequativo
19	News e attualità
26	Haccp: somministrazione di alimenti e bevande in estetica
31	News dalla provincia



## editoriale

---



### PRESIDENTE MARIA LUISA COPPA: "A TORINO E AI TORINESI AUGURO RILANCIO E ENTUSIASMO "

*Presidente Maria Luisa Coppa per il secondo anno stiamo vivendo le feste natalizie con il timore che possa aggravarsi la situazione sanitaria per la nuova variante Covid.*

*Quali sono le sue impressioni?*

"Effettivamente i timori ci sono anche se la campagna vaccinale a Torino e in Piemonte procede spedita e una grossa fetta di cittadini dubbiosi sull'efficacia del vaccino si sta ricredendo. Il clima fra gli imprenditori è di attesa per una situazione economica che si sta facendo difficile soprattutto per le piccole e medie imprese a partire dal caro bollette, la mancanza di materie prime, la burocrazia, insomma una ripartenza che stenta a decollare; ci preoccupa molto il dato in aumento delle famiglie torinesi che non riesce a risparmiare rispetto ai livelli del 2019. Per molti queste Feste saranno all'insegna del risparmio ma credo che nessuno rinuncerà al dono natalizio e auspichiamo che, come sempre, negli ultimi giorni ci sarà la corsa agli acquisti.

I nostri operatori sono pronti con la consueta professionalità e gentilezza, in un ambiente sicuro, a venire incontro alle esigenze dei consumatori."



# editoriale

---

*A questo proposito proprio in questi giorni Ascom Confcommercio Torino e provincia ha lanciato una interessante campagna di promozione degli acquisti sotto casa.*

“Sì, si chiama “Compro sotto casa perché mi sento a casa”; proprio in queste ore abbiamo distribuito a Torino e provincia oltre 10 mila vetrofanie e migliaia e migliaia di bollini chiudi pacco per sottolineare, ancora una volta, la centralità del negozio di vicinato in un determinato quartiere, zona commerciale e su tutto il territorio torinese. Lo scorso anno sulla spinta dell'emergenza sanitaria molte famiglie hanno riscoperto il commercio di prossimità, grazie soprattutto alla volontà degli operatori di non cedere e di continuare a tenere il proprio negozio o ristorante aperto quando le condizioni generali lo permettevano. Il negozio sotto casa è una risorsa importante per tutta la comunità, oltre all'aspetto economico svolge anche un ruolo di “sicurezza sociale”.

Quindi faccio un appello ai torinesi: torniamo nei negozi come segnale di ottimismo verso il futuro aiutando così tutto il tessuto economico- sociale nella ripresa. Cerchiamo le vetrofanie con il sacchetto sulla porta, contribuiremo a rendere viva la città e migliore il nostro territorio”

*Un augurio alla Città per queste feste?*

“A Torino e all'area metropolitana rivolgo un augurio di pronta ripresa. Molte cose sono cambiate dallo scorso anno: una nuova amministrazione con il sindaco Stefano Lo Russo e i suoi assessori con i quali abbiamo aperto un positivo confronto sulle questioni più importanti per il comparto, penso ai Distretti Commerciali, al tema della movida, alla riqualificazione del Centro Storico e lo scollamento delle periferie. Ho trovato molto interesse verso i progetti della nostra Associazione.

*Alle nostre imprese chiedo di avere fiducia e di essere pronti per i grandi eventi che Torino ospiterà nei prossimi mesi,*

Dall'Eurovision al Salone del Libro, sfide che ci vedranno impegnati sul fronte del turismo e del rilancio della città a livello internazionale come abbiamo dimostrato di sapere fare con le ATP Finals.

Ai Torinesi auguro un Natale sereno da passare con i propri cari in totale sicurezza.”





# LA PAROLA AL DIRETTORE

---

*a cura del Dott. Carlo Alberto Carpignano*

## UN ANNO SOSPESO...E POI?

Nei giorni scorsi il Centro Einaudi di Torino ha presentato l'edizione 2021 del noto "Rapporto Giorgio Rota su Torino": un appuntamento atteso, che nel disegnare gli scenari della città si intitola "2021 un anno sospeso".

E' stato davvero un anno sospeso per molte Imprese del commercio, del turismo, dei servizi che hanno visto la propria attività ostaggio dell'emergenza pandemica, non solo per le restrizioni ed i lockdown, ma anche per i timori e la riduzione del potere d'acquisto delle famiglie e per l'aumento dei costi delle materie prime che continuano a tenere i consumi con il freno a mano! Un anno sospeso in cui le Aziende hanno però tenuto duro, stringendo i denti.

Dai lavori preparatori a base del rapporto emerge comunque fiducia nel futuro, che devono essere i sentimenti di ciascuno di noi oggi, alle porte del Natale e del nuovo anno: "ripartire", "Recuperare la rotta", "Semi di fiducia", "liberare il futuro", "lavori in corso attraverso la crisi"...

Dalla nostra c'è e rimane la voglia di fare impresa ed il coraggio di rischiare di chi nonostante tutto solleva la serranda ogni giorno. E questo è un esempio virtuoso di uomini e donne, imprenditori, imprenditrici e collaboratori, cui va il nostro ringraziamento sincero!

Dalla nostra c'è la competenza e la professionalità di persone che hanno scelto di mettersi a servizio del cliente, selezionando i prodotti, imparando a conoscerli e a raccontarli, puntando sulla qualità, sulla cortesia e su quell'esperienza di acquisto da far vivere al cliente che fa veramente la differenza tra il commercio di prossimità e tutto il resto!

Un anno sospeso...e poi?



# LA PAROLA AL DIRETTORE

---

*a cura del dott. Carlo Alberto Carpignano*

Ciascuno è chiamato a fare la propria parte, con responsabilità, a cominciare dal vaccino e da una attenzione particolare alla propria salute e a quella di chi gli sta accanto: solo così potremo vivere la normalità!

Sicuri di essere sicuri, potremo pensare ad un 2022 di rinascimento, in cui riprendere la rotta, per ripartire dalle nostre attività, dai negozi di vicinato, da quel servizio che è incontro, sorrisi, relazione, ma che è anche innovazione digitale e di servizio, dalla comunicazione social o dagli acquisti via WhatsApp alla consegna a domicilio!

In questo, il consumatore saprà nuovamente sceglierci! Il commercio di prossimità è quanto mai vivo ed è scelto dalla stragrande maggioranza di noi! Ed è bello, è un'esperienza tutta da vivere.

Per questo Ascom ha rilanciato nelle vie di Torino e delle città della provincia la campagna "Compro Sottocasa, perché mi sento a casa". Abbiamo distribuito oltre 10.000 vetrofanie. Troveremo nelle vetrine le vetrofanie con il tondo blu, la sagoma di casa e di un sacchetto che ne disegna la porta di ingresso e le finestre, troveremo i chiudi-pacco adesivi con il medesimo logo.

Un piccolo segno per un augurio sincero da tutta l'Ascom di Torino e provincia di un sereno Natale e di buon 2022!



---

Carlo Alberto Carpignano  
Direttore Generale Ascom Confcommercio

---

## GREEN PASS: LE NOVITÀ PER IL MONDO DEL LAVORO

Pubblicata sulla Gazzetta Ufficiale la Legge 165 del 19 novembre, di conversione del decreto-legge 21 settembre 2021, n. 127, recante misure urgenti per assicurare lo svolgimento in sicurezza del lavoro pubblico e privato mediante l'estensione dell'ambito applicativo della certificazione verde COVID-19 e il rafforzamento del sistema di screening.

Ci sono ulteriori novità in relazione all'impiego delle certificazioni verdi sui luoghi di lavoro, scopriamo quali sono!

### Consegna del Green Pass

Il Legislatore ha previsto, al fine di semplificare le verifiche e velocizzare i controlli, la possibilità per il lavoratore di consegnare copia del proprio Green Pass al datore di lavoro in modo tale da essere così esonerato dai controlli per tutta la durata di validità del Certificato verde.

Importante segnalare che la consegna della certificazione verde da parte dei lavoratori è su base volontaria.

Tale emendamento, nonostante la segnalazione di criticità avanzata dal Garante Privacy, è stato comunque approvato.

### Scadenza del Green Pass in corso di prestazione lavorativa

Per i lavoratori dipendenti la scadenza della validità della certificazione verde COVID-19 in corso di prestazione lavorativa non dà luogo ad alcuna sanzione: la permanenza del lavoratore sul luogo di lavoro è, però, consentita esclusivamente per il tempo necessario a concludere il turno lavorativo.



## Sostituzione lavoratori privi del Green Pass

La Legge chiarisce che, per le aziende con meno di quindici dipendenti, il contratto per sostituzione del lavoratore non in possesso del Green Pass sarà rinnovabile più volte fino ad un massimo di dieci giorni lavorativi entro e non oltre al 31 dicembre 2021.



## Lavoratori in somministrazione

La verifica del Green Pass per l'accesso ai luoghi di lavoro da parte dei dipendenti in somministrazione spetta solamente all'utilizzatore: resta in capo al somministratore l'onere di informare i lavoratori di tale obbligo.

## Super Green Pass...anche sul lavoro?

A decorrere dal 6 dicembre è stato introdotto il Green Pass rafforzato (cosiddetto Super Green pass), che porterà ai cittadini non vaccinati ulteriori restrizioni. (Eventi sportivi, spettacoli, bar e ristorazione al chiuso saranno accessibili solamente alle persone vaccinate o guarite).

Per quanto riguarda l'accesso ai luoghi di lavoro, eccetto ovviamente le categorie per le quali è previsto l'obbligo vaccinale, resterà però sufficiente il Green Pass "base", ottenibile anche effettuando un tampone rapido o molecolare.

*A cura delle Relazioni Sindacali*

**SEMPRE APERTI  
DAL LUNEDÌ AL SABATO**

GAMMA VEICOLI COMMERCIALI

LEASING DA **149** €/MESE  
TAN 2,99% TAEG 4,67%  
ASSISTENZA E  
MANUTENZIONE INCLUSE



**CONDIZIONI  
ESCLUSIVE PER  
GLI ASSOCIATI**



**PEUGEOT  
PROFESSIONAL**

# GAMMA VEICOLI COMMERCIALI

Nuovo e-Expert 100% elettrico

PEUGEOT RACCOMANDA TOTAL e-Expert. Emissioni di CO<sub>2</sub> (WLTP): 0 g/km - Autonomia (WLTP): 330 km. Valori determinati utilizzando la nuova procedura di prova WLTP. I dati possono variare secondo le condizioni effettive di utilizzo e in base a diversi fattori come: velocità, comfort termico a bordo del veicolo, stile di guida e temperatura esterna. Maggiori info su peugeot.it



# LOCAUTO DUE

PEUGEOT PROFESSIONAL CENTER



www.locautodue.com • flotte@locautodue.it

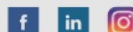

**TORINO**

Strada Pianezza, 275  
Tel. 011 4537611

**TORINO**

Corso Turati, 63  
Tel. 011 3853935

**MONCALIERI (TO)**

Corso Savona, 25  
Tel. 011 9423239

**CHIERI (TO)**

Strada Padana Inferiore, 114  
Tel. 011 9423239

**ROSTA (TO)**

Corso Moncenisio, 79  
Tel. 011 9942860

**ROLETTO (TO)**

Via Torino, 2  
Tel. 0121 59255

**DAL 1963 • 9 SEDI IN PIEMONTE**



**Scade il 31/01/22.** Messaggio pubblicitario con finalità promozionale. Esempio di leasing per clienti aziende e P.IVA (con parco inferiore a 3 veicoli) su Peugeot Partner BHD 75 565 Pro L1. Prezzo promo 10.423€ + IVA (messa su strada e IPT escluse), valido con Promo Leasing Professional. Primo canone anticipato 2.516€ + IVA (imposta sostitutiva inclusa), 59 canoni successivi mensili da 149€ + IVA e possibilità di riscatto a 3.358€ + IVA. Nessuna Spesa d'istruttoria, **TAN** (fisso) **2,99%**, **TAEG 4,67%**. Spese di gestione contratto (pari allo 0,09% del prezzo di vendita del veicolo meno il primo canone) escluse. La rata mensile comprende il servizio facoltativo Efficiency (2 anni di garanzia contrattuale più 3 anni di estensione con limite a 100.000 km e manutenzione ordinaria programmata 60 mesi/100.000 Km, importo mensile del servizio 32,79€). Offerta delle concessionarie che aderiscono all'iniziativa, valida per contratti stipulati ed immatricolati entro il 31 gennaio 2022. Salvo approvazione Banca Psa Italia S.p.A. Fogli informativi presso la Concessionaria. Le immagini sono inserite a scopo illustrativo.

---

## IN ARRIVO IL CONTRIBUTO PEREQUATIVO

Entro il prossimo 28 dicembre 2021 potranno essere presentate le domande per ricevere il contributo a fondo perduto "perequativo".

Le condizioni per ricevere il contributo sono le seguenti:

1) la dichiarazione dei redditi relativa al periodo d'imposta in corso al 31.12.2020 deve essere stata presentata entro il 30.09.2021. Per quanto riguarda la dichiarazione dei redditi per il periodo d'imposta in corso al 31.12.2019, è validamente presentata la dichiarazione trasmessa entro i 90 giorni successivi al termine ordinario di presentazione, e comunque non oltre il 30.09.2021.

Il contributo perequativo non spetta se una delle due dichiarazioni è assente o risulta presentata successivamente ai predetti termini.

2) l'ammontare del risultato economico d'esercizio relativo al periodo d'imposta in corso al 31.12.2020 deve essere inferiore almeno del 30% rispetto all'ammontare del risultato economico d'esercizio relativo al periodo d'imposta in corso al 31.12.2019.

### Come si calcola il contributo:

L'ammontare del contributo è determinato applicando una percentuale, "variabile" in funzione del fatturato dell'azienda, alla differenza tra il risultato economico d'esercizio del periodo di imposta in corso al 31 dicembre 2019

e il risultato economico di esercizio del periodo di imposta in corso al 31 dicembre 2020, diminuita degli eventuali contributi a fondo perduto già riconosciuti dall'Agenzia delle Entrate.

Per determinare l'ammontare del contributo a fondo perduto si rende necessario procedere come segue:

- deve essere calcolata, innanzitutto, la differenza del risultato economico d'esercizio relativo al periodo d'imposta in corso al 31 dicembre 2019 rispetto a quello relativo al periodo d'imposta in corso al 31 dicembre 2020;



- bisogna sottrarre a quest'importo le somme percepite a titolo di contributo a fondo perduto riconosciute dall'Agenzia delle entrate, in pratica bisogna detrarre quanto già ricevuto dai seguenti decreti: Decreto Rilancio, Decreto Agosto, Decreto Ristori, Decreto Natale, Decreto sostegni e sostegni bis;
  - all'importo così ottenuto, se di segno positivo, vengono applicate le seguenti percentuali:
    - 30%, se i ricavi e i compensi dell'anno 2019 sono inferiori o pari a 100.000 euro,
    - 20%, se i ricavi e i compensi dell'anno 2019 superano i 100.000 euro ma non l'importo di 400.000 di euro,
    - 15%, se i ricavi e i compensi dell'anno 2019 superano i 400.000 euro ma non l'importo di 1.000.000 di euro,
    - 10%, se i ricavi e i compensi dell'anno 2019 superano 1.000.000 di euro ma non l'importo di 5.000.000 di euro,
    - 5%, se i ricavi e i compensi dell'anno 2019 superano 5.000.000 di euro ma non l'importo di 10.000.000 di euro.
- L'importo massimo del contributo è pari a 150.000 euro ma non è previsto un importo minimo.

L'Agenzia delle Entrate effettua una serie di controlli sui dati presenti nell'istanza e quelli in Anagrafe Tributaria, al fine di individuare eventuali anomalie e incoerenze che potrebbero determinare lo scarto della richiesta. L'erogazione del contributo sarà effettuata – in base alla scelta del richiedente - mediante riconoscimento di credito d'imposta o accredito sul conto corrente indicato nell'istanza, intestato al codice fiscale del soggetto, persona fisica o persona diversa dalla persona fisica che ha richiesto il contributo.

**Gli uffici dell'Associazione di Torino e Provincia sono a disposizione degli associati che vorranno delegare la presentazione della domanda alla Unaservizi Srl in qualità di intermediario incaricato.**



# NUOVA TOYOTA YARIS CROSS HYBRID



VIENI A PROVARLA ANCHE SABATO E DOMENICA

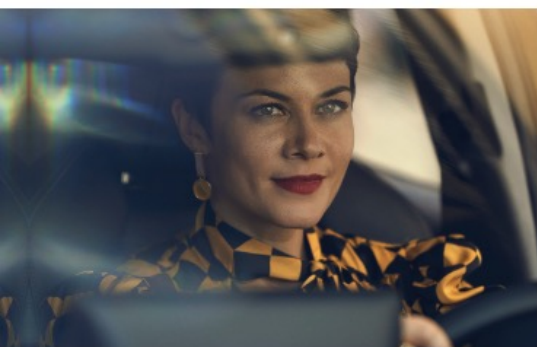

## ENERGIA IRRESISTIBILE

MOTORE HYBRID DYNAMIC FORCE® DA 116 CV

TRAZIONE ANTERIORE  
OPPURE INTEGRALE INTELLIGENTE AWD-i

SISTEMI DI SICUREZZA ATTIVA  
TOYOTA SAFETY SENSE 2.5\* DI SERIE

E CON WEHYBRID, ENTRI IN UN  
MONDO DI VANTAGGI ESCLUSIVI



LA TUA CONCESSIONARIA UFFICIALE TOYOTA.

VIA REISS ROMOLI, 93 TORINO - TEL. 011 2251711

**NUOVA SEDE** ALL'INTERNO DI SPAZIO LA CITTÀ DELL'AUTO 

VIA BOTTICELLI, 82 TORINO - TEL. 011 24 66 211

CORSO SAVONA, 25 MONCALIERI

TEL. 011 64 09 356

Seguici su:   [www.spazio4to.spaziogroup.com](http://www.spazio4to.spaziogroup.com)

\*I sistemi di sicurezza attiva del Toyota Safety Sense sono progettati per cercare di assistere il guidatore in talune situazioni di potenziale pericolo e non coprono tutte le variabili che possono intervenire in occasione della guida. La loro operatività e/o il loro funzionamento può essere difatti influenzato da fattori esterni, anche atmosferici. Per tale motivo vi invitiamo a leggere attentamente le indicazioni contenute nell'apposito Libretto di Istruzioni. I predetti sistemi non sono in grado di evitare i rischi di incidente né di sostituirsi al conducente ed è necessario che quest'ultimo mantenga il controllo del proprio veicolo in ogni momento, senza distrazioni. Dovete pertanto guidare la vostra Toyota prestando la dovuta massima attenzione perché Toyota Safety Sense potrà aiutarvi, ma sarete sempre e solo voi gli artefici principali della vostra sicurezza e di chi vi sta intorno. Messaggio pubblicitario con finalità promozionale. Maggiori informazioni su [toyota.it](http://toyota.it). Immagine vettura indicativa. Valori massimi WLTP riferiti alla gamma Yaris Cross Hybrid: consumo combinato 5,1 l/100 km, emissioni CO<sub>2</sub> 115 g/km, emissioni NOx 0,007 g/km (WLTP - Worldwide harmonized Light vehicles Test Procedure ai sensi del Regolamento UE 2017/1151).

## 16 Dicembre 2021

**RITENUTE:** versamento ritenute su redditi da lavoro dipendente e assimilati, lavoro autonomo, provvigioni, corrispettivi per contratti d'appalto nei confronti dei condomini nonché sull'ammontare dei canoni/corrispettivi relativi ai contratti di locazione breve (novembre 2021).

**ADDIZIONALI:** versamento addizionali regionale/comunale su redditi da lavoro dipendente (novembre 2021).

**IVA:** liquidazione e versamento (mese di novembre 2021).

**IMPOSTA SUGLI INTRATTENIMENTI:** versamento imposta mese di novembre 2021.

**CONTRIBUTI PREVIDENZIALI:** versamento contributi mese di novembre 2021.

**VERSAMENTI SOSPESI COVID-19:** versamento 12a rata delle ritenute alla fonte sui redditi da lavoro dipendente e assimilati, delle trattenute relative all'addizionale regionale e comunale, dei contributi previdenziali e assistenziali nonché dei premi per l'assicurazione obbligatoria, sospesi a seguito dell'emergenza da Covid-19, qualora si sia optato per la rateizzazione con versamento del restante 50% del dovuto fino ad un massimo di 24 rate mensili.

**IMU:** versamento a saldo anno 2021.

**TFR - IMPOSTA SOSTITUTIVA SULLA RIVALUTAZIONE:** versamento dell'acconto sulle rivalutazioni del TFR maturate nell'anno 2021.

**IVA:** i contribuenti con ricavi o compensi 2019 non superiori ad euro 2.000.000 e coloro che rientrano nei settori più colpiti dall'emergenza Covid-19 nonché tutti i soggetti con sede operativa nelle province di Bergamo, Brescia, Cremona, Lodi e Piacenza sono tenuti al versamento della XII rata (di max 24 rate) delle restanti somme dovute (50%) relative:

- alla liquidazione e al versamento periodico sospeso (relativo al mese di febbraio 2020);
- all'imposta a saldo risultante da dichiarazione annuale IVA relativa al 2019.



# Scadenziario fiscale

---

IVA: versamento della XII rata (di max 24 rate) delle restanti somme dovute (50%) relative alla liquidazione e all'IVA dei mesi di marzo e aprile 2020 e I trimestre 2020 da parte dei soggetti esercenti attività d'impresa, arte o professione con calo di fatturato/corrispettivi di almeno il 33% se con ricavi/compensi 2019 non superiori ad euro 50 milioni (di almeno il 50% se con ricavi/compensi 2019 superiori ad euro 50 milioni) nonché tutti i soggetti con sede operativa nelle province di Bergamo, Brescia, Cremona, Lodi, Piacenza, Alessandria ed Asti (indipendentemente dal volume dei ricavi/compensi 2019) con un calo di fatturato/corrispettivi di almeno il 33%.

CONTRIBUTI IVS ARTIGIANI E COMMERCianti: versamento della XII rata (di max 24 rate) delle restanti somme dovute (50%) relative alla I quota fissa 2020 su reddito minimale da parte dei contribuenti con calo di fatturato/corrispettivi di almeno il 33% se con ricavi/compensi 2019 non superiori ad euro 50 milioni (di almeno il 50% se con ricavi/compensi 2019 superiori ad euro 50 milioni).

## 27 Dicembre 2021

IVA: versamento acconto 2021 da parte dei contribuenti mensili, trimestrali e trimestrali speciali.

ELENCHI INTRASTAT: presentazione contribuenti mensili (novembre 2021).

## 31 Dicembre 2021

PREVIDENZA INTEGRATIVA: comunicazione al fondo di previdenza integrativa/compagnia di assicurazione dell'ammontare dei contributi versati e non dedotti nel Mod. REDDITI o 730/2021.

DENUNCIA UNIEMENS: denuncia telematica delle retribuzioni e dei contributi (INPS - ex INPDAP - ex ENPALS - ex DMAG) di novembre 2021.

LIBRO UNICO: registrazioni relative al mese di novembre 2021.



# 4x4



Family Suv  
Full Optional

**TUA A**  
**17.900 Euro**

**PRONTA CONSEGNA**  
anche a **GPL**



**Autostandar**  
[www.autostandar.it](http://www.autostandar.it)

**MONCALIERI** - C.so Trieste 136 - Tel 011.3180810  
**TORINO** - C.so Vercelli 429 - Tel 011.0243643  
**TORINO** - C.so Belgio 179 - Tel 011.19940567

**evo5** classic SUV

A DICEMBRE E' TUA A  
**€ 13.900**  
PREZZO COMPRESIVO DI IVA - IPT ESCLUSA

comprensivo dello sconto  
di **€ 1.000**  
SE HAI UN USATO DA ROTTAMARE \*

**Pronta Consegna**



Full optional **di serie**



# IL CASH&CARRY CON UN TOUCH IN PIÙ.

Scopri i nostri servizi



Scarica l'app GrosMarket

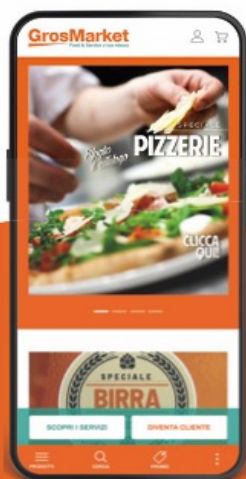

SoGeGross diventa GrosMarket e si rinnova per essere ancora più comodo, digitale e ricco di servizi. Con il nuovo portale [grosmarket.it](http://grosmarket.it) potrai visionare l'assortimento del tuo negozio, effettuare i pagamenti, gestire il tuo profilo e fare ordini scegliendo tra diverse modalità di acquisto. Inoltre, con i nostri consulenti Horeca Account al tuo fianco, il servizio è davvero su misura. Lo storico marchio del Cash&Carry cambia nome ma non la sua qualità, la sua esperienza e i suoi valori: il nuovo GrosMarket ti sta aspettando, più vicino che mai.



23 negozi  
in Italia



Acquisti in negozio  
con consegna



Ordine online con  
ritiro in negozio



Ordine online  
con consegna



Consulente per  
i clienti Horeca

# GrosMarket

Food & Service a tua misura



[grosmarket.it](http://grosmarket.it)

---

## ESONERO INPS - TERMINI DI SCADENZA DELL'EVENTUALE CONGUAGLIO

Con il messaggio numero 4293 del 2 dicembre 2021, l'INPS ha reso noto che in data 11 novembre 2021 l'Istituto, concluse le attività di gestione delle domande pervenute, ha verificato l'ammontare complessivo delle risorse necessarie per soddisfare le richieste presentate, e ha comunicato alle aziende interessate l'importo dell'esonero autorizzato, utilizzando gli indirizzi di posta elettronica certificata presenti nell'archivio anagrafico delle aziende.

Considerato che il pagamento degli importi dovuti, deve avvenire entro trenta giorni dall'invio della comunicazione dell'esito, decorrenti pertanto dall'11 novembre 2021, e tenuto conto che l'11 dicembre 2021 cade di sabato, giornata non bancabile, la scadenza del relativo versamento è differita al 13 dicembre 2021.

Pertanto si invitano tutti i contribuenti che hanno provveduto a chiedere l'esonero della contribuzione INPS a verificare nel loro cassetto previdenziale l'effettivo importo dell'esonero contributivo riconosciuto e nel caso in cui l'importo dell'esonero contributivo fosse inferiore alla contribuzione dovuta provvedere entro il 13 dicembre al versamento della differenza senza sanzioni e interessi.



---

## CONTRIBUTO A FONDO PERDUTO ATTIVITA' DI DISCOTECA E SALE DA BALLO

Con il provvedimento n. 336230 del 29 novembre 2021, l'Agenzia delle Entrate ha definito il contenuto informativo, le modalità e i termini di presentazione dell'istanza per il riconoscimento del **Contributo a fondo perduto per titolari di discoteche, sale da ballo** e di altre attività, come cinema, teatri, palestre e piscine rimaste chiuse per effetto delle restrizioni introdotte per contrastare l'emergenza Covid.

**Le domande potranno essere presentate all'Agenzia delle Entrate in via telematica dal 2 dicembre fino al 21 dicembre 2021.**

Si tratta di due tipologie di contributo:

- uno, fino a 25.000 euro, per discoteche, sale da ballo e simili che risultavano chiuse al 23 luglio 2021 (con partita Iva attivata in data precedente); che svolgevano in modo prevalente l'attività individuata dal codice **ATECO 2007 "93.29.10"** A ciascun beneficiario spetterà un contributo di pari entità che sarà calcolato sulla base del numero di richiedenti;
- l'altro, con tetto a 12.000 euro, per tutte le attività operative in diversi settori (dallo svago al benessere, dallo sport all'intrattenimento) rimaste chiuse per almeno 100 giorni tra il 1° gennaio e il 25 luglio 2021. che alla data del 26 maggio 2021, con partita IVA attivata in data precedente, svolgevano in via prevalente una delle attività individuate dall'Allegato 1 del decreto interministeriale (vedi allegato). contributo spetta in misura variabile da 3.000 a 12.000 euro a seconda del livello di ricavi del richiedente, della disponibilità di risorse e dell'ammontare complessivo delle richieste ammissibili.

**I nostri ufficio sono a disposizione per eventuali approfondimenti reperibili anche sul sito istituzionale, e per la redazione delle pratiche.**

## MOVIDA, TRA SOCIALITÀ E SICUREZZA RIPARTIAMO DALLA SCUOLA

Un'idea, un primo passo di un percorso, una scelta di campo, per contribuire in modo costruttivo a fare cose concrete per la movida.

L'Epat il 15 Dicembre scorso ha voluto tornare a scuola con le proprie idee, le proprie imprese del mondo della notte e per affrontare il problema complesso, da un'altra prospettiva, i ragazzi e la loro coscienza.

È chiaro che la tensione sempre crescente tra la voglia di divertimento dei giovani, lo sviluppo della night economy ed il disturbo della quiete pubblica, non si può smorzare in un attimo e non esistono provvedimenti autoritativi che possano risolvere, ma solo una comune volontà e coscienza di tutti gli attori per indirizzare un nuovo corso.

Agli operatori è richiesto il rispetto delle regole, alle Amministrazioni una nuova programmazione, ai residenti il convincimento che proibizionismo o chiusura delle attività della notte non sono la soluzione.

Ma ognuno deve svolgere il suo ruolo.

Ed ecco che i ragazzi, soprattutto quelli tra i 16 ed i diciotto, ma anche i più piccoli, debbono sapere, debbono immaginare un proprio futuro pieno e ricco di emozioni e felicità e non ispirarsi alla sub cultura dello sballo, della dipendenza e del disimpegno.



L'ha detto Giorgia Benusiglio, una ragazza che per una sola pastiglia di ecstasy, lei non drogata, ci ha rimesso il fegato, ha dovuto subire il trapianto, e deve vivere tutta la sua vita da allora come una paziente. Dedica tutta la sua vita ad avvertire i ragazzi.

L'ha confermato Rico Mendossa, un noto rapper della barriera di Milano a Torino, che dopo essere stato condannato, si definisce un ragazzo arrivato e felice perché è uscito dalla dipendenza delle sostanze e con la musica ed il rap fa terapia a tutti i ragazzi che debbono evitare la sua esperienza di vita.



Ma, sorridendo, l'ha detto anche Britt Herbot, pallavolista nazionale belga della Igor Volley di Novara, garantendo che basta una vittoria per cui ti sei tanto allenata, a premiarti per tutti i sacrifici e a farti sentire una vita piena.

La scuola, gli operatori, le associazioni ed i medici che lottano tutti i giorni contro ogni tipo di dipendenza, non possono che annuire ed impegnarsi a garantire il futuro ai nostri ragazzi, ma gli stessi ragazzi sono gli attori della loro vita. A loro la scelta come tracciarne i lineamenti.

Claudio Ferraro  
Direttore Epat Torino e provincia



# NUOVO SERVIZIO RICERCA PERSONALE

Nasce in Epat Ascom un nuovo servizio alle imprese dedicato alla ricerca e selezione del personale.

Grazie alla collaborazione con CIFI (agenzia accreditata ai Servizi al Lavoro) siamo in grado di offrire ai nostri Soci, attraverso uno sportello dedicato, un percorso di pre-recruiting strutturato e organizzato, dove si incontrano le esigenze delle imprese e i futuri collaboratori.

## CONTATTACI PER INFORMAZIONI:

Telefono 011.5516121  
[equatarone@ascomtorino.it](mailto:equatarone@ascomtorino.it)





## I DISTRETTI DEL COMMERCIO: SVILUPPO DI IMPRESE E TERRITORI

Valorizzare i territori, ridurre il fenomeno della desertificazione commerciale, garantire ai cittadini nuovi servizi di prossimità: sono questi gli scopi principali dei Distretti del Commercio istituiti su iniziativa della Regione Piemonte in collaborazione con Ascom Confcommercio Torino e provincia e presentati alla presenza dell'Assessore Regionale al Commercio Turismo e Cultura Vittoria Poggio, nella sede torinese dell'Associazione in un importante convegno e momento di confronto fra amministratori, operatori commerciali, Fondazioni Bancarie Compagnia di San Paolo e Fondazione Sviluppo e Crescita CRT, la Camera di commercio ed Enti del Terzo Settore, in rappresentanza dei singoli Comuni coinvolti nel progetto.

*Valorizzare i territori,  
ridurre il fenomeno  
della  
desertificazione  
commerciale,  
garantire ai cittadini  
nuovi servizi di  
prossimità:*



La presidente Maria Luisa Coppa: *"Ringrazio la Regione Piemonte che ci ha offerto la possibilità di poter utilizzare lo strumento dei Distretti Urbani e Diffusi del Commercio per progetti di innovazione pubblico-privato, Comuni, Fondazioni, Enti del Terzo Settore e le nostre Associazioni di categoria che collaborano per dare un nuovo impulso al Commercio di prossimità e alla lotta al degrado urbano. Dobbiamo essere molto bravi nella progettazione affinché si possa parlare insieme di rigenerazione urbana, di ambiente, di sviluppo sostenibile dei territori a partire dal contributo che potranno dare i nostri negozi e le nostre imprese."*

## *Ascom Confcommercio Torino e provincia ha accompagnato direttamente la creazione di 20 Distretti del Commercio nell'area Metropolitana di Torino*

lavorando in stretta collaborazione con ben 83 Amministrazioni locali. Per concorrere a tale modello di sviluppo, Associazioni e Enti hanno partecipato attivamente a costruire un modello di gestione del territorio formalizzato dalla firma di un Protocollo d'Intesa che dà vita formalmente al Distretto.

Tutto ciò consente di fare dei Distretti uno strumento di ascolto e progettazione per costruire un'efficace strategia di sviluppo locale di nuove opportunità di crescita delle nostre Imprese a cui lavoreremo nei prossimi tre anni con azioni concrete grazie alle risorse regionali e europee che riusciremo, con questo strumento ad attivare.

Nei mesi futuri saranno promossi e riconosciuti dalla Regione Piemonte tutti i 77 distretti segno dell'importanza che questo strumento riveste per il rinnovamento del commercio, dei servizi e di ogni singola comunità.



## FIAVET PIEMONTE: SECONDO MANDATO PER GABRIELLA AIRES

Secondo mandato per **Gabriella Aires**, riconfermata presidente di **Fiavet Piemonte** fino al 2024. Titolare di I Viaggi di Gabry e Max di Chieri, Aires è da alcuni mesi anche consigliere di **Visit Piemonte**.

Tra i punti-cardine del suo programma per l'immediato futuro ci sono gli **eductour** che ha recentemente avviato con successo tra gli associati, nonostante la pandemia, per promuovere il turismo di prossimità.



«L'obiettivo è di aprirli alle altre regionali di Fiavet – ha dichiarato Aires – perché diano vita a un nuovo progetto di collaborazione tra noi imprese sul territorio nazionale, come è accaduto qui in Piemonte.

Potrebbe essere la base per sviluppi importanti sia nell'incoming internazionale che nel turismo domestico. Avvieremo anche una **campagna di proselitismo**, perché dobbiamo estendere la base, proseguendo la **lotta contro l'abusivismo**. Stiamo chiedendo alle istituzioni nuove norme che consentano a noi di segnalarle e alle forze dell'ordine di fermare le attività illegali. Abbiamo, poi, in cantiere una **campagna di comunicazione** rivolta sia alla filiera del turismo organizzato che ai consumatori». Infine un programma di formazione permanente: «Il nostro settore deve riconfigurarsi in un contesto operativo e di mercato stravolto dalla pandemia. Dobbiamo reinventarci e rilanciarci, per questo le nostre competenze devono evolvere: stiamo lavorando al progetto con l'Ebr – **Ente Bilaterale Regionale** di cui Fiavet Piemonte è azionista al 50%, con il suo presidente **Renato Poggetti**».





**NON SOTTOVALUTARE  
LA TUA  
VECCHIA AUTO.**

**È ARRIVATA LA SUPERVALUTAZIONE FIAT.**



**SE SCEGLI UN'AUTO DELLA GAMMA, HAI FINO A 1.000€ IN PIÙ SUL TUO USATO RISPETTO ALLA QUOTAZIONE DI QUATTORRUOTE.**

AD ESEMPIO, PANDA PUÒ ESSERE TUA DA 119€ AL MESE CON ANTICIPO ZERO.\*  
FINO AL 31/01/2022. IN CASO DI PERMUTA O ROTTAMAZIONE.

\*PRIME 12 RATE DA 119€/MESE E POI 168€/MESE PER 84 RATE. TAN 6,85% - TAEG 9,30%.

Consumo di carburante ciclo misto Gamma Fiat (l/100 km): 7,9 - 4,2; emissioni CO2 (g/km):180 - 110. Consumo di carburante ciclo misto Gamma Hybrid (l/100 km): 5,7 - 4,6; emissioni CO2 (g/km):125 - 105. Versioni a metano: Consumo di carburante ciclo misto (kg/100 km): 4,1; emissioni CO2 (g/km): 112 - 110. Consumo di energia elettrica gamma Fiat 500kWh/100km): 14,9 -14; emissioni CO2 (g/km): 0. Valori omologati in base al ciclo misto WLTP. I valori sono aggiornati al 30/11/21 e indicati a fini comparativi. Immagine puramente indicativa. Fogli esplicativi in sede.

**SCONTO ULTERIORE DI 500€ RISERVATO AI SOCI ASCOM.**

**torino auto**

LA PASSIONE È IL NOSTRO MOTORE



[www.torinoauto.it](http://www.torinoauto.it)

Seguici su:

Il valore delle persone.

**GRUGLIASCO (TO)**

Corso Allamano, 29  
Tel. 011.197.812.30

**DIEGO SOLDERA:**

Tel. 011.197.641.48 - Cell. 328.96.92.316

SCOPRI LE SEDI



INTERSEA



# H.A.C.C.P

---

*a cura del nostro ufficio tecnico Haccp*

## SOMMINISTRAZIONE BEVANDE E ALIMENTI IN ESTETICA

Per quelle aziende del settore estetica che volessero aggiungere ai servizi della propria attività la vendita di bevande, tisane, alimenti di proseguimento dei trattamenti effettuati, è necessario entrare in possesso di alcuni fondamentali requisiti e qualifiche che rientrano nell'ambito della normativa che regola il settore alimentare.

Innanzitutto bisogna ottenere i requisiti professionali per il commercio di alimenti (vedi convenzione con Confesercenti per il corso ed esame abilitante).

Una volta ottenuti i requisiti professionali si dovrà provvedere a presentare la **SCIA SANITARIA** (ex DIA) all'Asl di competenza utilizzando il modello che si allega in copia per la registrazione dell'attività alimentare, insieme a quanto richiesto al punto 6) dello stesso modello.

Il possesso dei requisiti professionali ottenuto con il corso e il superamento dell'esame esonera dall'obbligo di del corso sostitutivo del libretto sanitario per la vendita di alimenti. Deve essere inoltre predisposto il **piano di autocontrollo** (detto anche manuale **HACCP**) che con le dovute competenze, può essere predisposto dal titolare, altrimenti si dovrà richiedere l'intervento di un consulente.

Infine si dovrà presentare al comune di competenza la SCIA ( ex DIA) per l'apertura di ESERCIZIO DI VICINATO per il commercio di prodotti alimentari nei locali dove si svolge l'attività di estetica.

# H.A.C.C.P

*a cura del nostro ufficio tecnico Haccp*

Il piano di autocontrollo e copia della documentazione trasmessa all'ASL e al Comune deve essere conservata nella sede dell'attività e esibita su richiesta dei rappresentanti degli organi di controllo (vigili urbani, NAS, ispettori ASL, ecc.) che dovrà essere presentato opportunamente autorizzato dall'Asl qualora venga eseguito un controllo da parte dei NAS. Infine si dovrà presentare al comune di competenza la SCIA ( ex DIA) per l'apertura di ESERCIZIO DI VICINATO per il commercio di prodotti alimentari nei locali dove si svolge l'attività di estetica.

**Il mancato rispetto di quanto sopra precisato espone le aziende del settore estetica al rischio di pesanti sanzioni.**



[haccp@ascomtorino.it](mailto:haccp@ascomtorino.it)

# CORSI GRATUITI IN PARTENZA

## ADDETTI SALA

**Una professione di serie A  
600 ore (di cui 300 di stage)**

Al termine del percorso l'Addetto sala saprà accogliere e gestire la clientela, gestire un servizio di sala in modo corretto e professionale. Possiederà le nozioni di enogastronomia, particolarmente riferite al territorio, e conoscerà la terminologia tecnica di sala in lingua inglese. Saprà relazionarsi nel contesto lavorativo con le figure di riferimento. Il qualificato potrà essere impiegato in qualità di "commis" di sala in tutte le aziende che hanno attività di produzione culinaria quali grandi alberghi, ristoranti, imprese di ristorazione collettiva o imprese di catering.

## OPERATORI DELLA RISTORAZIONE

**1000 ore (di cui 350 di stage)**

Al termine del percorso l'Operatore della Ristorazione con indirizzo Preparazione Pasti saprà utilizzare gli strumenti e le principali tecniche di cottura per la preparazione dei cibi; sarà in grado di preparare piatti su indicazioni dello Chef; saprà interpretare correttamente le ricette, rispettare le norme igienico sanitarie ed applicare il piano di autocontrollo HACCP. Saprà definire e pianificare le fasi di lavoro scegliendo le materie prime e i semilavorati da utilizzare. Possiederà inoltre nozioni di enogastronomia, particolarmente riferite al territorio, e conoscerà la terminologia tecnica di cucina in lingua inglese. Saprà relazionarsi nel contesto lavorativo con le figure di riferimento. Il qualificato potrà essere impiegato in qualità di "commis" di cucina in tutte le aziende che hanno attività di produzione culinaria quali grandi alberghi, ristoranti, imprese di ristorazione collettiva o imprese di catering.

  
**ASCOM**  
CONFCOMMERCIO  
IMPRESE PER L'ITALIA

**forter**  
PIEMONTE

Via Massena, 20 - 10128 Torino  
Tel. 011.5516290 Fax. 011.5516290

[informazioneecorsi@forter.it](mailto:informazioneecorsi@forter.it)

[www.ascomtorino.it](http://www.ascomtorino.it)





## ASCOM CHIVASSO: GRANDE SUCCESSO PER LA SECONDA EDIZIONE DEL CONCORSO A PREMI

È partita domenica 28 novembre la seconda edizione del concorso a premi "Acquista e Vinci a Chivasso" organizzata da Ascom Chivasso che - per trenta giorni, fino al 28 dicembre 2021 - vivacizzerà il commercio della città.

Il meccanismo di gioco è semplice: dopo aver fatto l'acquisto, si digita [www.vivichivasso.it](http://www.vivichivasso.it), e si carica lo scontrino o la fattura. Il sito di gioco crea un gratta e vinci ogni 10,00 euro di spesa (massimo 50 tagliandi per ciascuno scontrino) e subito... si scopre la decisione della Dea Bendata!

Per questa edizione si è scelto di regalare ai 45 vincitori un'esperienza speciale: i cofanetti "Cena Gourmet per 2 persone ciascuno" lo spettacolare tour turistico di due ore fra le più belle vie, piazze ed attrazioni turistiche di Torino, organizzato da GTT a bordo dei tram storici ed un superpremio finale.

La piattaforma di gioco nei primi 15gg ha fornito dati entusiasmanti, siamo a circa 1.800 scontrini giocati,

14.185 "cartelle gratta e vinci" ed un controvalore di acquisti di circa 150.000,00 Euro", dichiara il Presidente Giovanni Campanino che esprime la soddisfazione di tutto il Direttivo Ascom Chivasso"





# Lotteria di Natale a Chivasso

**ASCOM**  
CONFCOMMERCIO  
IMPRESE PER L'ITALIA  
CHIVASSO



CITTÀ DI CHIVASSO

**65**

**negozi aderenti ti fanno vincere  
premi speciali dal 28/11 per 30 giorni**

**45**

**cene di coppia  
sul RistoTram  
Gourmet di Torino**

**1**

**megapremio finale  
Il 6 gennaio  
la consegna di uno  
splendido scooter**



**Vai su [vivichivasso.it](http://vivichivasso.it)  
o inquadra il QR code  
per giocare con il tuo scontrino**

**VIVI CHIVASSO**



**CENTRO RICAMBI CHIVASSO**  
**AUTO - MOTO**

Stradale Torino, 135 - Chivasso (TO) - 011/9109103 - 3339593598



**UnipolSai**  
ASSICURAZIONI  
COLIA ASSICURAZIONI E PREVIDENZA S.A.S. DI COLIA ANGELO & C.  
TORINO • C.so A. Tassoni, 16 • Tel. 011/740813  
CHIVASSO • Via Siccard, 18 • Tel. 011/9131185  
39267@unipolsai.it



**Moto e scooter  
Chivasso**

**intimissimi**  
chivasso

Via Torino, 41 - 011.9103787



**BANCA D'ALBA**  
CREDITO COOPERATIVO

**UnipolSai** ASSICURAZIONI **MOSSINO**

Chivasso - P.zza Carletti 1c

**partner**  
GENERALI di **VITA**  
**AGENZIA GENERALE DI CHIVASSO**  
Gianassi, Marrone & Ruffinengo  
Piazza d'Armi, 5 - Chivasso - 011.9101610  
agenzia.chivasso.it@generali.com

**Vogliotti**  
GIOIELLI

10034 CHIVASSO Via Torino, 30/G  
Tel. 011.252801



Locanda  
del Sole

# IVREA: LE GUIDE TURISTICHE PER IL SITO PATRIMONIO UNESCO

Nell'ambito delle azioni previste dal Piano di Gestione del Sito Patrimonio Mondiale "Ivrea, città industriale del XX secolo", il Comune di Ivrea - soggetto referente del Sito UNESCO - ha avviato, in collaborazione con Ascom Ivrea, tre giornate di formazione per guide turistiche abilitate. Dell'organizzazione è stata incaricata l'agenzia formativa For.Ter di Ascom Confcommercio Torino e provincia.

Le giornate formative si inseriscono nel Piano d'Azione di Capacity Building in un'ottica di rilancio del territorio turistico e di valorizzazione del Sito UNESCO e fanno parte del programma di attività sostenuto dal Ministero della Cultura attraverso la Legge 77/2006.

Il corso, riconosciuto dalla Regione Piemonte, della durata complessiva di 20 ore, prevede 3 incontri teorici presso la sede dell'Adriano Olivetti Leadership Institute nella Palazzina dei Servizi Sociali e una visita del sito Unesco "Ivrea città industriale del XX secolo".

Stefano Sertoli Sindaco di Ivrea: *"Formazione e aggiornamento delle guide turistiche è un programma importante per il Sito Patrimonio Mondiale. La particolarità del Sito richiede, infatti, la trasmissione di contenuti sia tecnici che narrativi al fine di rendere possibile ai visitatori un'esperienza completa e affascinante."*





Luisa Marchelli presidente di Ascom Ivrea: *"Siamo sicure che questo percorso formativo sia la rampa di lancio per creare un forte interesse sulla nostra offerta culturale e che sia occasione per creare dei flussi turistici di interscambio tra i vari Siti che appartengono al sistema UNESCO".* Monica Gnocchi presidente Associazione GIA (Guide, Interpreti e Accompagnatori turistici del Piemonte): *"Le guide turistiche che GIA Ascom rappresenta sono felici di essere state coinvolte in questo progetto di valorizzazione del territorio e di approfondimento delle proprie competenze. Mai come in questo delicato momento di riattivazione turistica sono necessari professionisti abilitati e formati alla divulgazione del patrimonio Unesco che Ivrea -Città Industriale del XX secolo - custodisce. Ringraziamo le Ascom territoriali coinvolte.*





## “LA MAGIA DEL NATALE A NICHELINO 2021”

Dopo lo stop dovuto alla pandemia, è tornato il Natale Magico a Nichelino, che quest'anno è stato anche dolce: arricchito di panettoncini e cioccolatini. L'amministrazione comunale della città di Nichelino, attraverso l'Assessorato al Eventi e Tradizioni Locali, con il coordinamento dell'Ascom di Moncalieri e la collaborazione dell'Associazione Carosello Eventi, ha promosso la manifestazione “La Magia del Natale a Nichelino”.

Un evento che nella giornata di **domenica 12 dicembre** ha visto la partecipazione di circa 10.000 persone.



Lungo l'asse viario di via Torino (da via M. D'Azeglio a angolo via XXV Aprile) dalle ore 08.30 alle ore 18.30 sono stati posizionati 50 gazebo sfondo rosso e fuochi neve bianca e 30 gazebo bianchi espositivi con prodotti extralimentari e alimentari, espositori artigiani e hobbisti, stand di associazioni di volontariato oltre alla grande adesione di operatori con sede in via Torino, piazza Camandona e piazza di Vittorio che hanno allestito i propri spazi espositivi all'esterno dell'esercizio, mentre bar e ristoranti hanno proposto menù dedicati;

“Natale nel cuore di piazza Di Vittorio, Via Torino e piazza Camandona afferma il presidente dell’Ascom di Moncalieri D’Alessandra Luigi – è stata una maratona di festa e di socialità, tra musica, band musicali, tradizioni e valori, e soprattutto la magia del Natale che ha abbracciato tante persone partecipanti alla manifestazione.

È stato un grande successo questa edizione della Magia del Natale a Nichelino carico di sorprese, come di piccole e vantaggiose offerte, un Natale condiviso e su misura per la nostra Città, capace di coinvolgere i bambini, i ragazzi e soprattutto le famiglie, coniugando divertimento e festa con l’offerta alla cittadinanza e ai visitatori di momenti di shopping dedicati e ben intonati al clima natalizio – sottolinea Luigi D’Alessandra, è stata un’occasione un’unica per trascorrere una giornata di festa e allegria approfittando anche di vantaggiose offerte commerciali e vivere suggestive attrazioni e animazioni in clima natalizio.





# ASCOM

---

## CONFCOMMERCIO

### IMPRESE PER L'ITALIA

#### TORINO E PROVINCIA

## LE NOSTRE SEDI

**Carmagnola** 335-8045842  
carmagnola@ascomtorino.it

**Chieri** 011-9472369  
chieri@ascomtorino.it

**Chivasso** 011-9101294  
chivasso@ascomtorino.it

**Ciriè** 011-9210730  
cirie@ascomtorino.it

**Ivrea** 0125-48455  
ivrea@ascomtorino.it

**Lanzo** 0123-28817  
lanzo@ascomtorino.it

**Moncalieri** 011-6402218  
moncalieri@ascomtorino.it

**Oulx** 0122-831664  
oulx@ascomtorino.it

**Rivarolo** 0124-29412  
rivarolo@ascomtorino.it

**Rivoli** 011-9584814  
rivoli@ascomtorino.it

**Settimo** 011-8984402  
settimo@ascomtorino.it

**Susa** 0122-622508  
susa@ascomtorino.it

**Venaria** 011-4597669  
venaria@ascomtorino.it

## ASCOM TORINO E PROVINCIA

Via Massena, 20 10128 Torino  
www.ascomtorino.it marketing@ascomtorino.it  
Tel.011.5516111 Fax 011.5516289

 [www.youtube.com/user/AscomTo](http://www.youtube.com/user/AscomTo)

 [Ascom Confcommercio Torino e provincia](#)